

Sehr geehrte Damen und Herren !

Wir danken Ihnen für Ihr Interesse an unserem FEE - Warenwirtschafts-System. FEE ist ein für jeden leicht verständliches EDV-System, das speziell den vielfältigen Anforderungen des Textileinzelhandels gerecht wird. Es wurde direkt im Einzelhandel entwickelt und getestet. Die sich hieraus ergebende Praxisnähe ist ausschlaggebend für den Erfolg dieses Programmpakets.

FEE ist ein preisgünstiges und sehr flexibles System, das bereits seit über 20 Jahren im Einsatz ist und von mehr als 1000 Textileinzelhändlern genutzt wird. Die neue FEE Version ist eine echte 32-Bit Applikation und entspricht dem heutigen Windows-Standard. Das Programm ist lauffähig unter Windows XP. Basis des Programms ist eine SQL-fähige Datenbank. Es werden Computer der neuesten Generation (Pentium IV) ab 512 MB Hauptspeicher benötigt.

Durch seine hohe Anpassungsfähigkeit an unterschiedliche Betriebsstrukturen arbeitet FEE von Anfang an wirtschaftlich und wirksam. Die mehrstufige Bedienerführung erfolgt im Dialog mit dem Computer und zeichnet sich durch Übersichtlichkeit und hohe Bedienerfreundlichkeit aus. Der tägliche Zeitaufwand ist gering, da alle Daten nur einmal erfasst werden und dann für verschiedene Programmausführungen genutzt werden.

Alle Eingaben werden von dem Programm sofort überprüft, so dass nur einwandfreie Daten verarbeitet werden. Auswertungen stehen am Bildschirm, auf dem Drucker und als Datei zur Verfügung.

FEE ist kein einmal entwickeltes System, das mit der Zeit immer mehr veraltet, sondern es wird ständig weiter entwickelt und verbessert.

Aufgrund unserer Erfahrung von über tausend Installationen im Textileinzelhandel garantieren wir Ihnen, dass Sie (bei intensiver Beschäftigung mit dem Programm und entsprechender Hilfestellung durch uns) innerhalb von acht Wochen mit

dem FEE – Warenwirtschafts-System zurecht kommen werden. Sollte dieses nicht der Fall sein, oder Ihnen die Software wider Erwarten nicht zusagen, nehmen wir die gelieferte FEE – Software wieder zurück. Sie zahlen dann lediglich eine geringe Kostenpauschale.

Dieser Prospekt soll Ihnen einen ersten Überblick über die vielfältigen Möglichkeiten des FEE – Warenwirtschafts-Systems geben, der jedoch leider nicht vollständig sein kann. Deshalb würden wir uns freuen, wenn Sie sich das Programm bei uns oder unseren Vertriebspartnern einmal ansehen könnten.

Von der Leistungsfähigkeit des FEE – Warenwirtschafts-Systems und seiner leichten Bedienbarkeit werden Sie überrascht sein.

Mit freundlichen Grüßen

FEE – Software

Entwicklungs- und Vertriebs GmbH
D – 53547 Dattenberg
Telefon 02644 / 9500 – 0
Fax 02644 / 950095

Postanschrift:

D – 53545 Linz/Rhein
Vor dem Leetor 18

Das Copyright der FEE – Programme und dieser Broschüre liegen bei der FEE – Software GmbH.

Änderungen im Leistungsumfang und der Auswertungen sowie Weiterentwicklungen behalten wir uns vor.

Die Beschreibung entspricht dem Entwicklungsstand Februar 2009.



Stammdatenverwaltung

Bevor Sie das FEE – Warenwirtschafts-System zum ersten Mal einsetzen, geben Sie die spezifischen Daten Ihres Unternehmens unter dem Programmpunkt Stammdatenverwaltung ein. Hierzu zählen unter anderem: Warengruppennamen, Lieferantennamen und Adressen, Preisgruppen, Größen, Kalkulationsvorschlags-Prozentsätze usw. Diese Daten werden zu Anfang einmal eingegeben und dann vom Programm bei Bedarf automatisch zur Verfügung gestellt. Selbstverständlich kann ein Teil dieser Daten auch später noch geändert werden. Damit Sie beim Eingeben der Stammdaten keine Fehler machen und nichts vergessen, liefern wir Ihnen eine Checkliste für das Anlegen der Stammdaten mit.

Leistungsübersicht

- Stammdatenverwaltung mit Ausdruck der Stammdaten
- Individuelle EK-Wert Verschlüsselung
- Wareneingangserfassung mit Rechnungskontrolle
- Ausdruck verschiedener Auszeichnungsetiketten mit Barcode
- Retourenfassung mit Retourenscheindruck
- Erfassungsbericht (Information über jeden im Wareneingang erfaßten Artikel)
- Umsatzerfassung mit Lesestift (Scanner) oder über Tastatur
- Übernahme der Umsatzdaten von der FEE-Kasse
- Preisänderungserfassung
- Umsatzbericht (tägliche Information über Umsatz, Preisänderungen und Wareneingang je Geschäft und Warengruppe)
- Einzelidentverwaltung
- EAN-Verwaltung (eigene EAN oder Lieferanten-EAN)
- Saisonverwaltung
- volle KER (Saison KER) für jede Warengruppe und jeden Lieferanten (auch jahresübergreifend)
- alle Statistiken nach Saisons auswertbar
- Wareneingangsbericht (Wareneingangsbuch und Anweisungsliste für die Verbuchung des Wareneinganges in die Finanzbuchhaltung)
- Inventur nach: Warengruppen, Lieferanten, Altersgruppen und Modeklassen
- Bewertung der Inventur nach Warengruppe, Altersgruppen und Modeklassen
- Inventurauswertungen
- Umbuchungsmöglichkeiten: Warengruppe an eine andere Warengruppe
- Datenübergabe an verschiedene Finanzbuchhaltungen

Filialverwaltung

- Verwaltung von bis zu 999 Filialen
- volle KER (Filial-KER) für jede Filiale, je Warengruppe und Lieferant
- Filialvergleich
- Direkterfassung des Wareneinganges für die Filiale (Filialaufteilung)
- Warenumlagerungsmöglichkeiten Filiale an Filiale mit Ausdruck von Lieferschein und Rechnung
- Volle Inventurauswertung für jede Filiale
- Größenstatistik je Filiale
- Preisgruppenstatistik je Filiale

Offene Posten Verwaltung

- Übernahme der offenen Posten automatisch durch die Wareneingangserfassung
- Ausdruck Anzeige der offenen Rechnungen (OP-Liste)
- Zahlungsplan
- Ausdruck und Anzeige bezahlter Rechnungen
- Berechnung der Fälligkeit nach zwei Skontosätzen oder Nettzahlung
- Zahlung der Rechnung durch
 - Ausdruck von Schecks
 - Ausdruck von Überweisungsträgern
 - Datenaustausch über Diskette mit Ihrer Bank (Diskettenclearing)

Order Verwaltung

- Verwaltung Ihrer Aufträge der entsprechenden Saisons
- Artikelgenaue Verwaltung nach Lieferantenartikelnummern
- Für jeden Artikel wird dessen EK-Preis, VK-Preis, Anfangs- und Endliefertermin, geordnete und gelieferte Größen und beliebige Artikelinformationen verwaltet
- Eingabemöglichkeit eines Limitbetrages je Warengruppe und Lieferant
- Direkteingabe von Farbaufteilungen
- Limitkontrolle Soll/Ist
- Artikelgenaue Orderauswertung nach Größen, Preisgruppen
- Lieferantengenaue Orderauswertung nach Artikelinformationen z.B. Farben, Formen, Qualitäten usw.

Größenraster für Jeans u. Miederwaren

- Speziell auf die Belange der Verwaltung von Jeans und Miederwaren abgestimmt
- Verwaltung der Lieferantenauszeichnung (EAN) oder
- Verwaltung nach eigener Auszeichnung (Einzelident)
- spezielle Auswertung für Jeans / Mieder

Stammartikel

- Zugriff auf Stammartikel innerhalb der Order und des Wareneinganges
- Bestellvorschlagslisten
- EAN- und Identverwaltung

EDI (elektronischer Geschäftsverkehr)

- Datenimport und Export von Artikeldaten des Lieferanten
- PRICAT,DESADV,SLSRPT,ORDERS,ORDRSP, INVRPT

Auswertungen

- FEE - Chefinfo
- KER Kurzfristige Erfolgsrechnung (mit Warengruppenzusammenfassung und Vergleich lfd. Jahr zum Vorjahr)
- Lieferanten-Erfolgsrechnung
- Warengruppen-Erfolgsrechnung
- Umsatz und Warenbewegungsstatistik
- Größenstatistik
- Preisgruppenstatistik
- Verkäuferstatistik
- Reduzierungsbericht
- Tagesumsatzstatistiken
- Artikelauswertungen
- Renner und Pennerauswertung

Mengengerüst bis zu:

- 99999 Warengruppen
- 999 Lieferanten
- 8999 Sonstige Lieferanten
- 99 Saisons
- 99 Größenstaffeln mit je 30 Größen
- 499 Filialen
- 99 verschiedene Etikettenarten
- 10 Preisgruppen à 10 Staffeln
- 999999 Ident Nrn. je Warengruppe

EDI - „elektronischen Geschäftsverkehr“

„Elektronischer Geschäftsverkehr“ ein Zauberwort, das Textil-Einzelhändlern enorme Einsparmöglichkeiten bietet. Die Auszeichnung der Lieferanten nutzen und damit das Erstellen eigener Auszeichnungsetiketten einsparen, Auftragsbestätigungen und Wareneingänge elektronisch (ohne Eingabeaufwand) in die eigene EDV übernehmen. Orders, Abverkaufsmeldungen und Inventurreports automatisch erstellen und elektronisch an die Lieferanten versenden. Dieses Einsparpotential wünscht sich sicherlich Jeder. Aber viele Einzelhändler scheuten bisher den Aufwand für die Schulung und Einführung eines solchen Systems.

Mit unserem neuen Softwaremodul „Elektronischer Geschäftsverkehr - EAN-Nummern vom Lieferanten importieren“, das die Vorteile des BTE-Clearing-Centers konsequent nutzt, haben Sie jetzt die Möglichkeit in kurzer Zeit den „elektronischen Geschäftsverkehr“ in ihrem Betrieb einzuführen. Dabei können innerhalb weniger Stunden alle Nachrichten eingestellt und das Handling geschult werden. Möglich ist dieses durch eine optimale Vorbereitung der Daten durch das BTE-Clearing-Center und eine Direktwahl ins BTE-Clearing-Center aus dem FEE-Programm heraus. Hierfür sind nur zwei Mausklicks notwendig. Außerdem liefern wir Ihnen Voreinstellungen für einige wichtige EDI-fähigen Lieferanten. Dabei sind die Kosten der schwierigen Situation des Textileinzelhandels angepasst. So kostet das Modul „Elektronischer Geschäftsverkehr – EAN-Nummern vom Lieferanten importieren“, nur € 645,- und auch die laufenden Kosten für

den Datenverkehr mit dem BTE-Clearing-Center halten sich in Grenzen. So berichtet eine Anwenderfirma, die EDI seit einem halben Jahr einsetzt. „Bisher lagen wir mit den laufenden monatlichen Kosten für das BTE-Clearing-Center immer unter € 50,-. Für uns bringt der „elektronische Geschäftsverkehr“ erhebliche Einsparungen. Wenn wir bedenken wie viel Zeit wir früher für Eingaben am PC benötigten – und heute haben wir den PC am Kassenplatz und erledigen die komplette Warenwirtschaft hier so nebenbei“.

Neben der bekannten EDV-Lösung Backoffice mit Warenwirtschaft und KIS, die mit der PC-Kasse vernetzt angeboten wird, bieten wir auch die so genannte „Warenwirtschaftskasse“ als EDV-Komplett-System an. Hierfür wird nur ein PC am Kassenplatz benötigt auf dem Warenwirtschafts-, KIS-, und Kassen-Software installiert sind. Dank des Einsparpotentials von „EDI“ können alle EDV-Arbeiten am Kassenplatz erledigt werden. Durch die eingesetzte SQL-Datenbank und des verwendeten TCP/IP-Protokolls, hat der Anwender Zugriff auf alle Daten - und das nicht nur vom eingesetzten PC aus, sondern auch über Netzwerk oder bei größeren Entfernungen über ISDN oder DSL.

Im folgenden erhalten Sie eine Aufstellung über die Lieferanten, die über das BTE-Clearing-Center EDI mit FEE-Anwendern betreiben können.

Weitere EDI-fähige Lieferanten werden - jeweils auf Wunsch der Handelsunternehmen - an das BTE Clearing-Center angeschlossen. Die Zahl der am Center angeschlossenen Lieferanten erhöht sich dadurch jährlich um etwa 40 bis 50 Markenhersteller.

Im „elektronischen Geschäftsverkehr“ (EDI) ist FEE das am meisten verwendete EDV-System in Verbindung mit dem Clearing-Center.

**Lieferanten, die mit FEE-Anwendern „Elektronischer Geschäftsverkehr“ (EDI)
über das BTE Clearing-Center betreiben können
(Stand: Februar 2009)**

| | | |
|-----------------------------|---|-------------------------|
| ADOLF-RIEDL | BREIDHOF | GARDEUR |
| AHLERS | BRINKMANN | GELCO |
| AHLERS-GIN-TONIC | BRÜHL | GERKE und SÖHNE |
| AHLERS-GOLDRESS | BRUNO BANANI | GERRYWEBER |
| AHLERS-JAC STRICKMODE | BUELTEL | GERRYWEBER-COURT ONE |
| AHLERS-JUPITER | BURLINGTON | FASHION |
| AHLERS-OTTO-KERN | CALIDA | GERRYWEBER-TAIFUN |
| AHLERS-PIERRE CARDIN | CAMANO | GERRYWEBER-FIRST CLASS |
| AHLERS-PC | CAMBIO | FASHION |
| AHLERS-PIONEER | CAMPIONE | GERRYWEBER-SAMOON |
| AHLERS-PIONIER | CARL-GROSS | COLLECTION |
| AHLERS-SISIGNORA | CASA-MODA | GERWI-Strickmoden |
| ALBERTO | CAWOE | GOLFINO |
| AMMANN | CECIL | GREYSTONE |
| AMOR | CINQUE | HAHN-HAUSTEXTILIEN |
| ANGELS-JEANS | CHANTELLE | HAJO-STRICK |
| ANITA | CHANTELLE-PASSIONATA | HAMA |
| ANVIL-CDC | CLINTON | HANS PLOENES |
| APANAGE | CLOSED | HATICO |
| APRIORI | CLUB OF COMFORT/HINRICHS | HEIDEMANN |
| ARCTIC | CONCEPT-K. | HEIDEMANN-GINA B |
| ARLINGTON | CONZELMANN-GEBR. | HEIDEMANN-ZAFFIRI |
| ARMA | CONZELMANN-KARL-NINA VON C | HERLITZ |
| AT-TEXTIL | DANIEL HECHTER | HGL-LEDER |
| ATAIR | DELMOD | HILTL |
| AUTHENTIC-STYLE (TRAMPOLIN) | DIGEL | HOAL |
| AZ-MODELL | DITTMAR (SIGNUM) | HOFFMANN SPIELWAREN |
| BANDOLERA | DOELL | HOHE MODELLE |
| BARTS | DORINA | HUBER-TRICOT |
| BASLER | DRESSMASTER | HUCKE |
| BAY-CITY | DR. REHFELD-FASHION | HUDSON/KUNERT |
| BAZLEN-BGM | DUESENBERG JEANS | HUDSON-MEXX |
| BEELINE | EGANA | HUDSON-ARLINGTON |
| BENVENUTO (LEITHÄUSER) | EINKAUFSGRUPPE NORD | HUDSON-KUNERT/LCG |
| BERTELS | EK-EASY-SYSTEMS | HUGO-SPIEKER |
| BESTSELLER-VERO MODA | ELEMAR | IC-COMPANYS |
| BESTSELLER-ONLY | ESCAPE | INNOVATIONS-CLUB |
| BESTSELLER-JACK&JONES | ESGE | INTERSPORT * |
| BETTYBARCLAY | ESPRIT (z.Zt. nur für Kunden mit Flächensystemen bzw. Shopsyste- men) | IRISETTE |
| BETTYBARCLAY-GIL BRET | ERGEE | JACK WOLFSKIN |
| BETTYBARCLAY-VERA MONT | ERNST SCHMUCKWAREN | JAMMERS & LEUFGEN |
| BIANCA | ETERNA | JOCKEY |
| BIBA-MODE | FALKE | JOKER |
| BLUHM | FELINA | JOY SPORTSWEAR |
| BNS | FIEBIG | KANZ |
| BOKI-Company | FOSSIL | KARAT GERD KATHE |
| Bosch Textil | FRANKE & SCHULTE | KATAG |
| BOSS | FRANK WALDER | KBK-ACCESSOIRES |
| BOVIVA | FUCHS und SCHMITT | KENNYNS |
| BRANDTEX-FRANSA | | KINGS-ROAD |
| BRAX | | KLOSTERMANN-GROSSHANDEL |

| | | |
|---------------------|------------------------------|-----------------------------|
| KNV | PRO-CONCEPT | TBM-MODEAGENTUR |
| KONPLOTT | PUBLIC | TITAN-THOMAS WAGNER |
| KRAWATTEN WILLEN | RABE | TMI-TOP-MUSIC-INTERNATIONAL |
| KUEBLER-BEKLEIDUNG | RAGMAN | TOM-TAILOR |
| KUNERT | REDMOND | TONI-DRESS |
| LEBEK | RENE LEZARD (umsatzabhängig) | TOPAZ-MADONNA |
| LEINWEBER | RENO | TRAVELITE |
| LEMMI-FASHION | RIBKOFF | TRIPLE AGENTS AGENCY |
| LERROS | RIEKER-SCHUHE | TRIUMPH |
| LILII-TRENDSCHMUCK | RINGELLA | TRIUMPH-HOM |
| LUCIA | ROBERTO-DESIGN | UMLAUF UND KLEIN |
| MAC | ROECKL | VAN DE VELDE (MARIE JO) |
| MAERZ | ROESCH | VANILIA-FASHION |
| MAIRDUMONT | ROSNER | VENO |
| MAGDA ROSE | ROY-ROBSON | VF Germany Textil |
| MALERBA | S-OLIVER | VF Germany Textil-WRANGLER |
| MARC AUREL | S-OLIVER-COMMA | VF Germany Textil-LEE |
| MARC CAIN | S-OLIVER-KNOCKOUT | VF Germany Textil-HIS |
| MARCONA | S-OLIVER-QS | VF Germany Textil-MAVERICK |
| MARC O'POLO | S-OLIVER-TWIST | VIA-APPIA |
| MARVELIS | S-OLIVER SHOES & ACCESSOIRES | VOSSEN |
| MARYAN-BEACHWEAR | SANDER | WALKER |
| MASELLI-STRICKMODEN | SANETTA | WHG |
| MAXIMO-STRICKMODEN | SARALEE-ELBEO | WISSMACH |
| MEYER-HOSEN | SASSA MODEN | WOLFORD |
| MEXX | SCHÄFER TEXTIL | WORTMANN |
| MEXX-BODY-BEACH | SCHIESSER | ZABAIONE |
| MEY-DAMEN | SCHIESSER SEIDENSTICKER | ZABAIONE-JULIEN |
| MEY-HERREN | SCHIESSER STRELLSON | ZABAIONE-CHECK UP |
| MG | SCHIESSER LEVIS | ZABAIONE-ZAB-MEN |
| MICHELE | SCHIESSER POLO RALPH LAUREN | ZABAIONE-Z-ONE |
| MICRO-TIE-GROUP | SCHIESSER PUMA | ZAFFIRI |
| MILESTONE | SCHNEIDER-SPORTSWEAR | ZAGORA |
| MODE MONTE CARLO | SCHÖFFEL | ZEEB & HORNUNG (EINHORN) |
| MORE-AND-MORE | SCHÖLLER (ESGE) | ZERO |
| MÜLLER & MEIRER | SCHUCHARD-FRIESE | ZOELLER |
| MÜLLER & PARTNER | SECON | |
| MUSTANG | SEDA-FASHION | |
| NATURANA | SEIDENSTICKER | |
| NMEDIA** | SEIDENSTICKER-OTTO-KERN | |
| NOLTE | SEIDENSTICKER-DORNBUSCH | |
| OGE | (CAMEL ACTIVE) | |
| OLSEN | SEIDENSTICKER-JACQUES BRITT | |
| OLYMP | SEIKO | |
| ONE TOUCH | SIMONE PERELE | |
| OPUS | SKINY (Huber Tricot) | |
| ORWELL | SPEIDEL | |
| OUI | STATE OF ART | |
| PALMERS | STEHMANN-MODE | |
| PARADIES | STERN-JAKOB | |
| PASSPORT-FASHION | STERN-TALER | |
| PEINE GRUPPE | STREETONE | |
| J. PHILIPP | STRENESE | |
| PICARD | SUSA | |
| PICHLER | TALLY WEIJL | |
| PLAYTEX | | |

Wareneingangserfassung

Ihre Wareneingangsdaten werden nur ein einziges Mal erfasst und stehen dann für alle Statistiken, die Finanzbuchhaltung und die Offene-Posten-Verwaltung (mit Überweisung durch Diskettenclearing oder Scheckausdruck) zur Verfügung.

Aus den EK-Preisen werden gemäß den Kalkulationssätzen, die für jede Warengruppe in den Stammdaten festgelegt werden, Vorschläge für die VK-Preise ermittelt und angezeigt; für jede Größe können unterschiedliche EK- und VK-Preise angelegt werden.

Mit Hilfe eines EK-Preis-Umrechnungs-Moduls können Fremdwährungspreise in Landeswährung umgerechnet, oder die EK-Preise mit Zuschlägen (z.B. Lagerkosten) und Rabatten gebucht werden.

Retouren an Lieferanten erfasst das FEE – System als negativen Wareneingang, wobei Retourenscheine gedruckt werden können.

Artikel aus der Order erkennt das Programm durch die Lieferanten-Artikel-Nummer, zeigt sie an und bucht sie als geliefert. Die Daten aus der Order und aus den Stammartikeln werden für die Wareneingangserfassung und den Etikettendruck genutzt. Dadurch wird der Erfassungsaufwand weiter verringert. Auch Lieferanten-Terminüberschreitungen werden angezeigt.

Die Auszeichnungsetiketten werden bei der Wareneingangserfassung abgespeichert. Der Ausdruck der gespeicherten Etiketten erfolgt dann zu einem späteren Zeitpunkt. Es können auch Auszeichnungsetiketten gedruckt werden, ohne dass der Wareneingang erfasst wird (Auszeichnung nach Lieferschein oder Etiketten-Nachdruck).

Erfasste Lieferscheine können in eine Rechnung umgewandelt werden, wobei auch mehrere Lieferscheine zu einer Rechnung zusammengefasst werden können.

Alle mit der Wareneingangserfassung gespeicherten Daten werden zur Kontrolle automatisch protokolliert und können im „Erfassungsbericht“ angezeigt bzw. ausgedruckt werden. Zusätzlich werden die Rechnungen mit Finanzbuchhaltungs-Konto-Nr., Warenwert netto, Bezugskosten, Mehrwertsteuer und Rechnungs-Endbetrag für die Finanzbuchhaltung gespeichert und können als Buchungsanweisungsliste für Ihren Steuerberater (Wareneingangsbericht) oder zur Datenübergabe an verschiedene Finanzbuchhaltungen genutzt werden.

FEE-VARIO Hauptauswahl [Mandant: 900 - KIS] - [Erfassungsbericht]

Stammdaten Periode Wareneingang Umsatz Auswertung Order Inventur OPZ EDI Hilfsprogramme Fenster sonstige Programme ?

Rechnung Lieferschein Retoure Etiketten Umsatz Chefauzw. Order Hilfe Hotline Kasse K.I.S. Ende

Schließen

Datum : 26.01.2004 11:16:35 Seite : 1

Erfassungsbericht

| ArtNr | LIE | WG | FL | ArtikelNr | FarbNr | Einzel-EK | Einzel-VK | Stück | Gesamt-EK | Gesamt-VK | Kalk(%) | |
|--------------------|-----|-------|-----|-----------|--------|-----------|-----------|-------|-----------|---------------|-----------------|---------------|
| 102472 | 002 | 00900 | 000 | Test666 | 666 | 30,00 | 75,00 | 4 | 120,00 | 300,00 | 150,00 | |
| 102473 | 004 | 00900 | 000 | 99999 | 4 | 10,00 | 20,00 | 5 | 50,00 | 100,00 | 100,00 | |
| 102474 | 002 | 00900 | 000 | 99999999 | 999 | 100,00 | 200,00 | 4 | 400,00 | 800,00 | 100,00 | |
| Gesamtsumme | | | | | | | | | 13 | 570,00 | 1.200,00 | 116,53 |

Seite 1 von 1

26.01.2004 11:17:23 NEU INTERBASE 8.6.9.1 VS:040119 © FEE-Software GmbH // Nutzung FEE-Software GmbH, Vor dem Lestor 18, D-53545 Linz/Rhein

FEE-VARIO Hauptauswahl [Mandant: 900 - KIS] - [Wareneingangsbericht]

Stammdaten Periode Wareneingang Umsatz Auswertung Order Inventur OPZ EDI Hilfsprogramme Fenster sonstige Programme ?

Rechnung Lieferschein Retoure Etiketten Umsatz Chefauzw. Order Hilfe Hotline Kasse K.I.S. Ende

Schließen

Datum : 26.01.2004 11:20:42 Seite : 1

Wareneingangsbericht

| EigRechNr | LIEF | LieferantenRechNr | Fibukonto | RECHDAT | Wert-Netto | Bezugskosten | Mwst-Betrag | Wert-Brutto |
|---|------|-------------------|------------|---------|------------|--------------|-------------|-------------|
| 102472 | 002 | 79999 | 05.01.2004 | | 120,00 | 0,00 | 19,20 | 139,20 |
| 102474 | 002 | 79999 | 21.01.2004 | | 400,00 | 0,00 | 64,00 | 464,00 |
| Zwischensumme für Lieferant REPEAT | | | | | 520,00 | 0,00 | 83,20 | 603,20 |
| 102473 | 004 | 79999 | 21.01.2004 | | 50,00 | 0,00 | 8,00 | 58,00 |
| Zwischensumme für Lieferant SWEPT | | | | | 50,00 | 0,00 | 8,00 | 58,00 |
| Gesamtsumme | | | | | 570,00 | 0,00 | 91,20 | 661,20 |

Seite 1 von 1

Auszeichnungsetiketten

Das Auszeichnungsetikett soll alle notwendigen Daten beinhalten und einen rationellen Betriebsablauf unterstützen. Deshalb empfehlen wir den Einsatz von Strichcode-Etiketten.

Wählen Sie Ihre Etiketten aus über 20 verschiedenen Möglichkeiten in den Stammdaten aus. Sollten Sie in dieser Etikettenauswahl nicht Ihr passendes Etikett finden, programmieren wir für Sie ein Etikett nach Ihren Vorgaben zum Pauschalpreis von € 150,-.

Unsere Standardetiketten enthalten folgende Daten:

1. Ihre Rechnungsnummer
2. Monat und Jahr des Wareneingangs
3. die Lieferanten-Artikel-Nummer (Zahlen und/oder Worte möglich)
4. Warengruppen + Saisonkennziffer – Lieferantenummer – Prüfziffer
5. Filialnummer
6. der Einkaufspreis bzw. dessen Verschlüsselung, die Sie selbst in den Stammdaten festgelegt haben
7. Größe
8. Verkaufspreis

Unsere Standardetiketten liefern wir Ihnen kurzfristig (auch in kleineren Mengen) ab Lager. Bei Kartonetiketten ohne Firmeneindruck (unsere Lageretiketten) kann der Firmeneindruck vom Computer erfolgen. Dieser wird einmalig in den Stammdaten festgelegt und kann jederzeit geändert werden.

Strichcode

Sie haben die Möglichkeit, die Umsatz-, Inventur- und Warenumlagerungsdaten mit Scanner einzulesen. Die hierzu notwendigen Etiketten können vom System mit verschiedenen Druckern (z.B. Thermo-Etikettendrucker, Laserdrucker) gedruckt werden.

Das Einlesen der Strichcodes kann mit unserem mobilen Datenerfassungsgerät bzw. Scanner erfolgen. Der Scanner kann mit von uns gelieferten Spezialkabeln bis zu 5 m verlängert werden und ermöglicht somit ein praxisgerechtes Arbeiten in der Nähe des Computers (wichtig für Inventur und Warenumlagerungen).

Umsatz- und Preisänderungserfassung

Umsatzerfassung:

Für eine permanente Bestandsfortführung ist es erforderlich, dass neben den Anfangsbeständen und dem Wareneingang auch der Wareneingang und die Preisänderungen erfasst werden. Dieses kann auf unterschiedliche Weise geschehen:

1. Sie erfassen Ihre Umsatzdaten mit einer Bildschirmkasse, die in der Lage ist, die verkauften Teile auf Diskette zu speichern. Die so erfassten Daten werden dann an Ihr Warenwirtschafts-System übergeben (z.B. unsere FEE – Kasse).
2. Sie lesen jedes verkaufte Teil mit einem Scanner direkt in den Computer ein.
3. Sie geben jedes verkaufte Teil über die Tastatur in Ihren Computer ein.

Preisänderungserfassung:

Für die Erfassung der Preisänderungen bietet Ihnen das FEE – System zwei Möglichkeiten:

1. Sie erfassen die Reduzierungen erst nach dem Verkauf, d.h. zusammen mit der Umsatzerfassung. In diesem Fall sind in den Auswertungen der Lagerbestand im EK- und VK-Wert zu ursprünglichen Preisen angegeben und auch die Leistungskennziffern beziehen sich auf diese Werte.
2. Separate Eingabe der Preisänderungen. In diesem Fall werden alle Preisänderungen sofort notiert und in den Computer eingegeben. Die in den Auswertungen angegebenen Bestände sind dann die Soll-Lagerbestände zu reduzierten Preisen.



FEE – Artikelverwaltung
(mit Einzelidentnummer je Teil)

Mit dem Ergänzungsmodul FEE – Artikelverwaltung haben Sie die Möglichkeit, bestimmte (einzelne oder auch alle) Warengruppen zu Ident-Warengruppen zu bestimmen und andere Warengruppen bei der gruppengenauen Verwaltung zu belassen. Wird durch Einstellung eine Warengruppe zur Ident-Warengruppe deklariert, erhalten alle Teile dieser Ident-Warengruppe eine eigene Nummer (Identnummer). Dadurch kann jedes Teil vom Wareneingang bis zum Warenausgang genau verfolgt werden. Z.B.: In welcher Filiale befindet es sich? Wurde es retourniert oder verkauft (an welchem Tag und zu welchem Preis)?

Darüber hinaus können Informationen über Lieferantenartikel auf dem Bildschirm oder dem Drucker dargestellt werden. Artikelübersichten über Lagerbestand, Abverkauf (in einem beliebigen Zeitraum) nach Größen und Filialen gehören selbstverständlich zu den Leistungen der FEE – Artikelverwaltung.

Eine Renner-Penner-Liste über einen beliebigen Zeitraum bedeutet ein weiteres Plus dieses Moduls. Trotz dieser tollen Auswertungsmöglichkeiten, die nur eine Artikelverwaltung mit Einzelidentnummern je Teil Ihnen bieten kann, bleiben die FEE – Gruppenauswertungen wie KER, Lieferantenstatistiken, Größen- und Preisgruppenstatistiken usw. in der bekannten Geschwindigkeit (auch für die Ident-Warengruppen) voll erhalten.

Ein weiterer Vorteil des FEE – Systems ist, dass Sie nur die Warengruppen festlegen, für die Sie tatsächlich eine artikelgenaue Verfolgung benötigen (z.B. Standardartikel). Durch diese ideale Kombination (gruppengenaue Verwaltung PLUS Einzel-Identnummer je Teil) sind die Anforderungen an die Hardware relativ gering. Es wird nur das verwaltet, was wirklich benötigt wird – und somit wird kein Speicherplatz verschwendet.

FEED-VARID Hauptauswahl [Mandant: 900 - KIS] - Ident-Lagerliste-Abverkauf

Stammdaten Periode Wareneingang Umsatz Auswertung Order Inventur OPY EDI Hilfsprogramme Fenster sorgfältige Programme ?

Rechnung Lieferschein Retoune Etiketten Umsatz Chefausw. Order Hilfe Hotline Kasse K.I.S. Ende

Datum: 26.01.2004 11:30:38 **Ident-Lagerliste-Abverkauf** Seite: 1

| Lieferant | Artikel | Letzter Wareneingang | | Lagerbestand | | letzt. Vrk | | Abverkauf | | Abv | | |
|---------------|--------------|----------------------|------------|--------------|---------|------------|------|------------|-------|-------|------|------|
| Nr. | Matchcode | Bezeichnung | Datum | Wert-BK | Wert-VK | Stück | Kalk | Datum | Stück | Restu | Kalk | in % |
| 002 REPEAT | Capri 99 | | 23.03.1999 | 60,33 | 76,18 | 0 | 0 | 24.08.2000 | 18 | 9 | 29 | 100 |
| 002 REPEAT | Capri 99 - 9 | | 11.02.1999 | 57,26 | 76,18 | 0 | 0 | 08.08.2000 | 6 | 1 | 47 | 100 |
| 002 REPEAT | Capri 99-9 | | 24.02.1999 | 49,31 | 142,65 | 0 | 0 | 22.07.2000 | 5 | 0 | 54 | 100 |
| 003 SHE | 1 | | 07.07.1998 | 43,46 | 50,62 | 0 | 0 | 03.07.1998 | 1 | 0 | 14 | 100 |
| 003 SHE | 123171-650 | | 04.01.2000 | 39,11 | 91,78 | 0 | 0 | 03.02.2000 | 3 | 0 | 57 | 100 |
| 003 SHE | 130136-422 | | 10.02.2000 | 41,16 | 50,62 | 0 | 0 | 21.07.2001 | 3 | 0 | 49 | 100 |
| 003 SHE | 130371-650 | | 26.11.1999 | 39,11 | 91,78 | 0 | 0 | 07.07.2000 | 4 | 1 | 53 | 100 |
| 003 SHE | 130375-643 | | 18.01.2001 | 41,16 | 96,89 | 0 | 0 | 08.06.2001 | 5 | 0 | 55 | 100 |
| 003 SHE | 130456-422 | | 10.02.2000 | 39,11 | 91,78 | 0 | 0 | 27.05.2000 | 4 | 0 | 57 | 100 |
| 003 SHE | 130465-401 | | 26.01.2000 | 39,11 | 50,62 | 0 | 0 | 30.08.2000 | 2 | 0 | 45 | 100 |
| 003 SHE | 130474-405 | | 26.01.2000 | 39,11 | 50,62 | 0 | 0 | 10.08.2000 | 4 | 0 | 45 | 100 |
| 003 SHE | 130561-650 | | 25.11.1998 | 41,16 | 96,89 | 0 | 0 | 07.08.2000 | 3 | 1 | 38 | 100 |
| 003 SHE | 131137-644 | | 20.02.2001 | 38,96 | 91,78 | 0 | 0 | 26.07.2001 | 3 | 0 | 23 | 100 |
| 003 SHE | 131155-626 | | 07.02.2001 | 41,16 | 96,89 | 0 | 0 | 06.03.2001 | 5 | 0 | 58 | 100 |
| 003 SHE | 131203-624 | | 12.12.2000 | 47,65 | 50,62 | 1 | 57 | 06.08.2001 | 2 | 0 | 41 | 87 |
| 003 SHE | 131219-624 | | 15.12.2000 | 41,16 | 96,89 | 0 | 0 | 23.06.2001 | 5 | 0 | 49 | 100 |
| 003 SHE | 131225-626 | | 18.01.2001 | 36,81 | 86,66 | 0 | 0 | 31.07.2001 | 9 | 0 | 53 | 100 |
| 003 SHE | 138994-900 | | 29.01.1999 | 43,46 | 76,18 | 0 | 0 | 26.11.1999 | 5 | 0 | 53 | 100 |
| 003 SHE | 230455-640 | | 20.03.2001 | 41,16 | 96,89 | 0 | 0 | 18.05.2001 | 4 | 0 | 58 | 100 |
| 003 SHE | 231003-631 | | 20.03.2001 | 36,81 | 50,62 | 2 | 0 | 16.07.2001 | 4 | 0 | 38 | 100 |
| 003 SHE | 238955-506 | | 16.04.1999 | 36,76 | 86,66 | 0 | 0 | 05.08.2000 | 4 | 2 | 31 | 100 |
| 003 SHE | 238955-507 | | 16.04.1999 | 36,76 | 86,66 | 0 | 0 | 14.07.1999 | 5 | 2 | 36 | 100 |
| 003 SHE | 26018 | | 07.08.1998 | 39,88 | 14,83 | 0 | 0 | 07.08.1998 | 1 | 0 | 169 | 100 |
| 003 SHE | 26285 | | 26.10.1998 | 41,83 | 50,62 | 0 | 0 | 26.10.1998 | 1 | 0 | 17 | 100 |
| 003 SHE | 26587 | | 03.08.1998 | 42,95 | 50,62 | 0 | 0 | 31.07.1998 | 1 | 0 | 15 | 100 |
| 003 SHE | 29605 | | 08.08.1998 | 43,97 | 50,62 | 0 | 0 | 08.08.1998 | 1 | 0 | 13 | 100 |
| 008 STRENESSE | 416903-2519 | | 20.06.2001 | 61,36 | 101,75 | 2 | 40 | 22.08.2001 | 1 | 0 | 40 | 33 |
| 008 STRENESSE | 416904-2547 | | 20.06.2001 | 61,36 | 101,75 | 1 | 40 | 25.07.2001 | 2 | 1 | 65 | 87 |
| 008 STRENESSE | 416907-2554 | | 20.06.2001 | 61,36 | 101,75 | 0 | 0 | 11.07.2001 | 2 | 0 | 40 | 100 |
| 008 STRENESSE | 416914-2525 | | 17.08.2001 | 0,51 | 76,18 | 1 | 99 | | 0 | 0 | 0 | 0 |
| 008 STRENESSE | 417031-2529 | | 17.01.2001 | 76,18 | 101,75 | 0 | 0 | 16.07.2001 | 4 | 0 | 38 | 100 |
| 008 STRENESSE | 417061-2559 | | 23.11.2000 | 84,42 | 101,75 | 3 | 31 | | 0 | 0 | 0 | 0 |
| 008 STRENESSE | 417245-2536 | | 23.11.2000 | 50,29 | 142,65 | 0 | 0 | 04.08.2001 | 3 | 2 | 39 | 100 |
| 008 STRENESSE | 417251-2510 | | 09.02.2001 | 63,40 | 152,88 | 1 | 38 | 21.03.2001 | 2 | 0 | 59 | 67 |
| 008 STRENESSE | 417251-2562 | | 01.02.2001 | 71,07 | 173,33 | 0 | 0 | 20.07.2001 | 5 | 0 | 45 | 100 |
| 008 STRENESSE | 417265-2547 | | 06.03.2001 | 60,84 | 147,76 | 4 | 59 | 30.07.2001 | 1 | 1 | 40 | 20 |
| 008 STRENESSE | 417265-2554 | | 16.03.2001 | 63,40 | 101,75 | 2 | 38 | 30.07.2001 | 3 | 0 | 47 | 60 |
| 008 STRENESSE | 817113-9612 | | 17.02.2000 | 84,42 | 152,88 | 1 | 37 | 17.06.2000 | 3 | 1 | 46 | 75 |
| 008 STRENESSE | 817145-9615 | | 27.01.2000 | 60,84 | 147,76 | 0 | 0 | 14.08.2000 | 4 | 1 | 49 | 100 |
| 008 STRENESSE | 817149-9609 | | 29.11.1999 | 55,73 | 76,18 | 1 | 27 | 18.06.2001 | 7 | 2 | 41 | 88 |
| 008 STRENESSE | 817163-9645 | | 07.03.2000 | 83,40 | 152,88 | 0 | 0 | 30.04.2000 | 4 | 1 | 41 | 100 |
| 008 STRENESSE | 817165-9664 | | 14.03.2000 | 84,42 | 101,75 | 0 | 0 | 14.09.2000 | 4 | 1 | 44 | 100 |
| 008 STRENESSE | 817191-9645 | | 07.03.2000 | 58,29 | 142,65 | 1 | 59 | 13.04.2000 | 2 | 0 | 59 | 67 |
| 008 STRENESSE | 817221-9636 | | 27.01.2000 | 71,07 | 173,33 | 0 | 0 | 07.08.2000 | 3 | 1 | 55 | 100 |

Seite 1 von 7

26.01.2004 11:30:48 NEU INTERBASE 8.6.9.1 VS:040119 © FEE-Software GmbH // Nutzung FEE-Software GmbH, Vor dem Lektor 18, D-53545 Linz/Rhein

Zahlungsmodul

Ziel eines optimalen EDV-Einsatzes im Handel sollte neben der Ermittlung sinnvoller Daten auch die Übertragung von Routinearbeiten auf die EDV-Anlage sein.

Da alle Rechnungsdaten bereits beim Wareneingang mit erfasst wurden, können Ihre Lieferantenrechnungen ohne zusätzlichen Aufwand mit Scheck oder „beleglosem Datenaustausch“ gezahlt werden. Sie brauchen lediglich Ihre Rechnungsnummern aufzurufen. Die für den Lieferanten bestimmte Zahlungsmodalität (Skontoabzug) in den Stammdaten wird automatisch berücksichtigt. Alle sonstigen Daten wie Anschrift, Bankverbindung und Kontonummer des Lieferanten, Ihre Kundennummer sowie Ihre Buchhaltungs-Kontonummer werden ebenfalls automatisch aus den Stammdaten des FEE – Warenwirtschafts-Systems übernommen. Retouren werden mit Minusvorzeichen ausgedruckt und abgezogen. Auch Zahlungen an Factoringbanken sowie sonstige Zahlungen (z.B. Kostenrechnungen) können mit diesem Modul erledigt werden.

In der Offenen-Posten-Liste, die am Bildschirm oder auf den Drucker ausgegeben werden kann, sind Ihre offenen Rechnungen nach Lieferant sortiert. Es kann auch nach Skonto- oder Endfälligkeit angezeigt/ausgedruckt werden. Dadurch erhalten Sie einen schnellen Überblick über Ihre noch offenen und zur Zahlung fälligen Rechnungen.

Belegloser Zahlungsverkehr (Disketten-Clearing-Verfahren):

Dieses Verfahren bietet für Ihre Überweisungen den besonderen Vorteil der beleglosen Datenübergabe an das Geldinstitut. Nach Auswahl der Zahlungen erfolgt von FEE die entsprechende Aufbereitung der Daten und Datenausgabe auf eine Diskette. Diese Diskette wird zur Erledigung Ihrer Zahlungsanweisungen der Bank übergeben.

Die auf der Diskette gespeicherten Daten (dtaus-Datei) können Sie auch mit Hilfe eines Bank-Zahlungsprogramms an Ihre Bank übertragen.

FEE – Orderverwaltung

Die Erfassung der Aufträge und ein detaillierter Überblick über die vorgeordnete Ware bzw. die Orderrückstände sind die Grundlage einer erfolgreichen Warenwirtschaft. Hierdurch lassen sich von Anfang an Fehlbestände und Überhänge vermeiden, die letzten Endes zu erhöhten Preisabschritten und Verlusten führen.

Die FEE – Orderverwaltung gibt Ihnen einen genauen Überblick über die geordneten Waren nach Artikeln, Warengruppen, Lieferanten, Lieferterminen und beliebigen Artikelinformationen sowie Saisons. So kann Ihnen die FEE – Orderverwaltung z.B. Auskunft geben, welche Hosen in schwarz mit Umschlag in Qualität Baumwolle bis zum 30.09. in welchen Größen noch zur Lieferung offen stehen – oder welche Blazer Sie in marine, zweireihig, Mischgewebe in welchen Größen vorgeordnet haben. Aufgrund der Dialog-Direktverarbeitung können alle Statistiken jederzeit am Bildschirm angezeigt oder auf den Drucker ausgegeben werden. Ein Infofeld informiert Sie über die Höhe (Stück und Wert) des im Moment eingegebenen Auftrags.

Außerdem behalten Sie über eine Bildschirmanzeige ständig Ihre Aufschlagskalkulation je Artikel und die Durchschnitts-Aufschlagskalkulation des entsprechenden Auftrags im Auge. Jeder Artikel wird nach Einkaufspreis, Verkaufspreis, Stück, Endliefertermin, beliebigen Artikelinformationen (bis zu 50 Zeichen) und Größen verwaltet.

In der FEE – Warenwirtschaft werden die Orderdaten für die Wareneingangserfassung und den Etikettendruck genutzt und brauchen hier nicht noch einmal eingegeben zu werden. Die Dateneingabe verlagert sich also lediglich vom Wareneingang in die Ordererfassung. Durch Eingabe der Lieferanten-Artikelnummer beim Wareneingang werden die geordneten Teile erkannt, angezeigt und als geliefert gebucht. Die geordneten Artikel können beim Wareneingang auch als Suchhilfe angezeigt werden. Ihr Auftrag braucht also nicht mehr von Hand abgestrichen werden und Informationen über den Orderrückstand – auch je Artikel und Größe – sind jederzeit verfügbar.

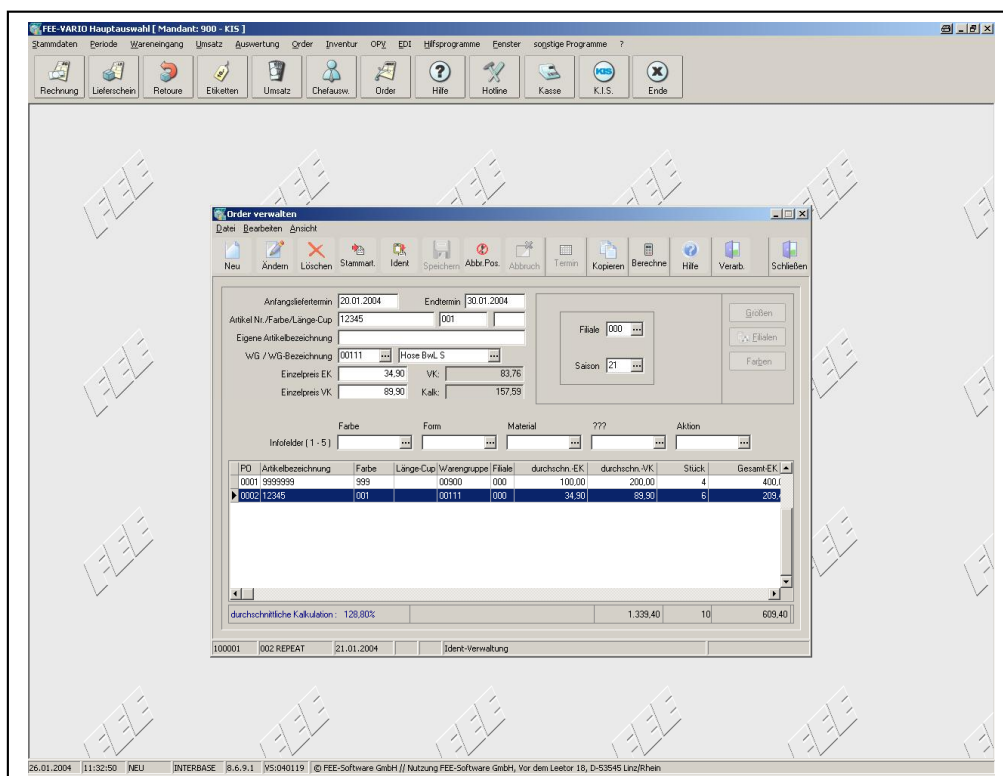

Limit-Planung (Ergänzungsmodul)

Die FEE – Limit-Planung gibt Ihnen die Möglichkeit für unterschiedliche Saisons (z.B. Frühjahr/Sommer und Herbst/Winter) Ihre Planungen durchzuführen. Dabei legen Sie in einer Grundeinstellung die jeweiligen Saisons nach Monaten fest. Außerdem haben Sie die Möglichkeit Umsatzplanungen für bestimmte Monate mit dem Kennzeichen „Reserve“ zu versehen und diese Werte dadurch als Limitreserve zu buchen.

Basis der Limitplanung ist die Festlegung von Planumsätzen pro Geschäft, Warengruppe und Monat. Als Hilfe hierzu werden die Vorjahresumsätze vom System eingeblendet. Die geplante Limitveränderung (Endlager laufendes Jahr zu geplantem Endlager kommendes Jahr) wird vom Planumsatz abgezogen bzw. dem Planumsatz hinzugerechnet. Danach haben Sie die Möglichkeit sich von dieser Summe eine Limitreserve zurück zu behalten. Dieses Ergebnis ist dann Ihr Vororder-Limit zu VK-Werten.

Hiervon wird nun die geplante erzielte Spanne abgezogen und Sie erhalten das Vororder-Limit zu EK-Werten. Was in der jeweiligen Warengruppe geordert wurde wird vom System eingeblendet. Diese Summe wird vom Limit EK abgezogen – und das Ergebnis ist das noch freie Limit zu EK-Werten. Die Gesamt-Limitreserve bestehend aus den Planumsätzen der mit „Reserve“ gekennzeichneten Monate sowie der Limitreserve aus der Berechnung wird im VK-Wert, EK-Wert und der Stückzahl angezeigt bzw. ausgedruckt.

Bei der FEE – Limit-Planung gibt es neben der Vorplanung eine Kontrolle (Plan-Umsatz zu Ist-Umsatz) während der laufenden Saison. Der Ist-Umsatz wird dem Planumsatz gegenüber gestellt und die Differenz als Soll/Ist-Abweichung dem Limit hinzu gerechnet bzw. vom Limit abgezogen. Diese Planung pro Geschäft und Warengruppe kann in einer Limitzusammenfassung als Gesamtsumme angegeben werden.

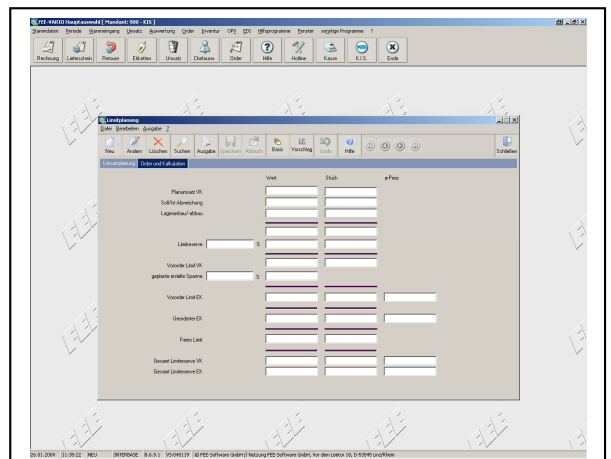
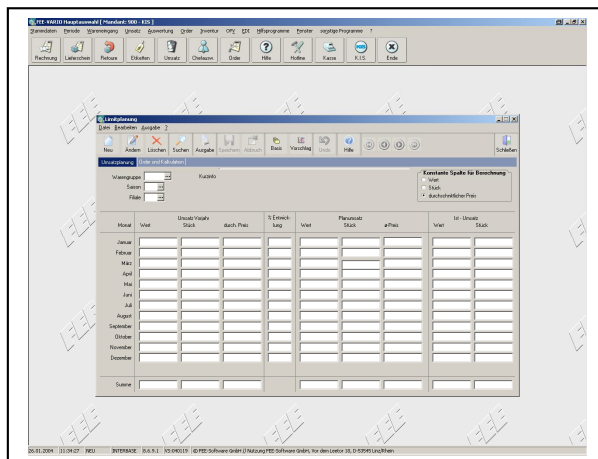

Inventur

Für die Erfassung der Inventurdaten (Inventuraufnahme) bietet das FEE – Warenwirtschafts-System verschiedene Möglichkeiten, die auch parallel eingesetzt werden können:

1. Erfassung mit Scanner. Hierzu müssen Ihre Etiketten mit Strichcode bedruckt sein. Die Erfassung kann direkt am Computer oder mit unserem mobilen Datenerfassungsgerät erfolgen.
2. Mit Hilfe der Inventurabschnitte am Etikett: Hierdurch entfällt das direkte Aufnehmen der Ware. Die Inventurabschnitte müssen vom Etikett abgetrennt und die Daten später in die EDV eingegeben werden.
3. Direkte Eingabe am Computer mit sofortiger Speicherung der eingegebenen Werte und Druck einer Inventuraufnahmeliste (nur bedingt anwendbar).

Erfasst werden können: Blattnummer, Geschäft, Warengruppe, Lieferant, Alter der Ware, Stückzahl, Einkaufspreis, zwei Verkaufspreise und Modeklasse.

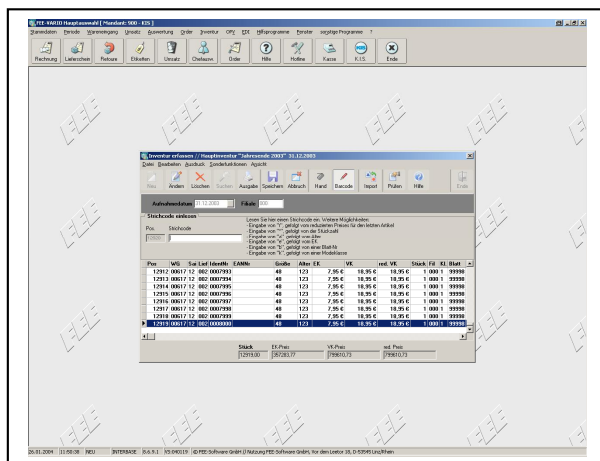

Inventur-Auswertungen

Die einmal aufgenommenen Daten können zu folgenden voneinander unabhängigen Auswertungen genutzt werden:

1. Steuerliche Auswertung (für Ihre Bilanz), mit Teilwertabschlägen nach Altersgruppen und modischem Risiko.
2. Übernahme der Anfangsbestände in die Warenwirtschaft.
3. Betriebswirtschaftliche Auswertungen.

Hierbei kann jede Auswertung zu einem anderen Zeitpunkt und mit unterschiedlichen und veränderbaren Auswertungskriterien erfolgen und beliebig oft wiederholt werden.

1. Steuerliche Auswertung:
Für diese Auswertung werden Ihre Bestände in Bewertungsgruppen nach Warengruppen und bis zu neun Altersgruppen aufgegliedert. Für die einzelnen Bewertungsgruppen können Teilwertabschläge (in Prozent) festgelegt werden, die zur Berechnung der Teilwerte und Summen dienen. Zusätzlich können Abwertungen über Modekennziffern gewählt werden.
2. Übernahme als Anfangsbestände in die Warenwirtschaft
Die Inventuraufnahmedaten werden nicht automatisch in die Warenwirtschaft übernommen sondern müssen nach erfolgter Eingabe unter bestimmten Kriterien vom System übernommen werden. Dieses geschieht durch einfaches Anwählen.
3. Betriebswirtschaftliche Auswertung
Um aus Ihrer Inventur die notwendigen betriebswirtschaftlichen Schlüsse ziehen zu können, haben Sie die Möglichkeit, Ihre Bestände nach bestimmten Vorgaben wie z.B. Geschäft, Warengruppe, Lieferanten, Altersgruppe etc. anzeigen oder ausdrucken zu lassen.

FEE – Kunden Informations System

Das FEE - KIS ist eine Adressverwaltung, die speziell für die Erfordernisse des Einzelhandels konzipiert und entwickelt wurde. Das Programmpaket enthält:

- eine Adressverwaltung
- eine Kundenumsatzverwaltung
- ein Schreibprogramm (auch für Serienbriefe)

Das Programm hat Schnittstellen zu:

- MS-Word für Windows
- dBase
- *FEE* - Kasse

Ein wichtiges Kriterium ist das einfache Eingeben, Ändern, Löschen und Suchen von Adressen. Nach jedem Feld in der Adressverwaltung kann gesucht werden. Es können bis zu 20 Selektionsmerkmale für jede Adresse eingegeben werden.

Zentraler Punkt in der Adressverwaltung ist die Selektion. Es können Adressen nach fast allen Feldern der Adressverwaltung ausgewählt und sortiert werden. Mit den so ausgewählten Adressen können Serienbriefe, Adressaufkleber oder Listen gedruckt werden.

Außerdem besteht die Möglichkeit Daten zum Erstellen von Modekarten exportieren zu lassen.

In der Selektion können viele Abfragen über das Kaufverhalten und die Umsätze (bei Kundenumsatzerfassung) gemacht werden. Z.B. Welche Kunden kaufen:

- überwiegend reduzierte Ware ?
- mehr als € seit dem
- weniger als € seit dem
- von Lieferant ... oder nicht von Lieferant ...
- von der Warengruppe ... oder nicht von der Warengruppe ...
- Seit dem nicht gekauft
- innerhalb von ... Wochen nach Aus-sendung der Werbung
- und viele weitere Abfragen.

Das *FEE* – Kunden Informations System arbeitet innerhalb der Warenwirtschaft.

In FEE-KIS ist auch ein Schreibprogramm integriert. Mit diesem Programm schreiben auch Anfänger ohne längere Einarbeitung Texte, Briefe und Serienbriefe. Auch das Abspeichern mit Dokumentennamen auf der Festplatte lässt sich mit Hilfe von Funktionstasten leicht bewerkstelligen. Adressen, Anreden und kundenspezifische Texte können von der Adressverwaltung leicht übernommen werden. Es können bis zu vier Seiten Text in ein Dokument eingegeben und gedruckt werden. Sollten Sie bereits mit einem Textprogramm arbeiten (z.B. MS-Word), können die ausgewählten Adressen im Format von MS-Word ausgegeben und mit MS-Word oder anderen Textprogrammen, die dieses Format unterstützen, Serienbriefe gedruckt werden. Kundenadressen können an die *FEE* - Kasse übergeben werden. Diese Adressen stehen an der Kasse für die Kundenumsatzerfassung, Kredite und Kundenauswahlen zur Verfügung. Der Zugriff auf eine Adresse kann an der Kasse über die Kundennummer oder den Namen (mit Matchcode) erfolgen. Adressen von Neukunden können direkt an der Kasse erfasst und zusammen mit den Kundenumsätzen an die Adressverwaltung übergeben werden.